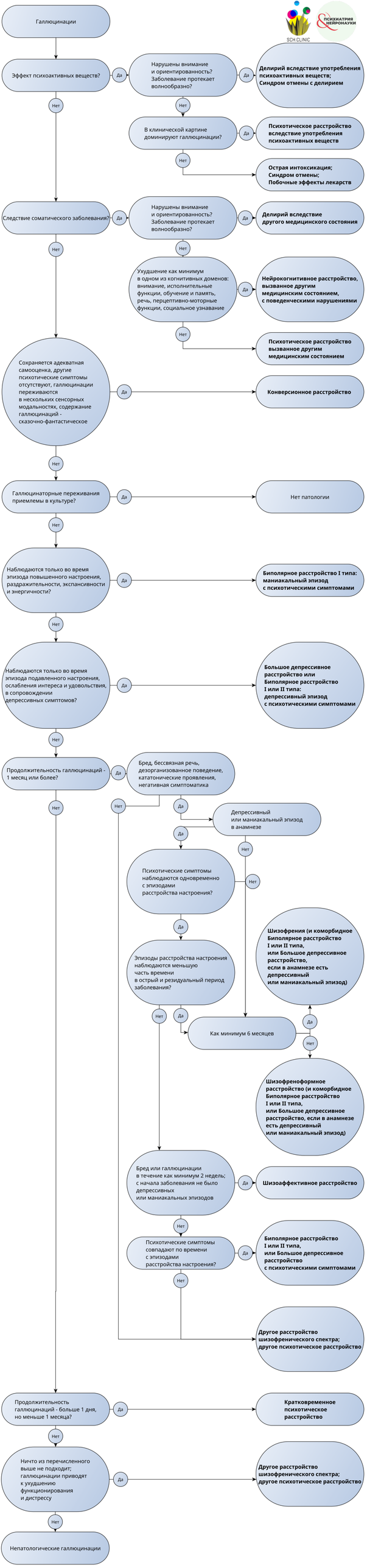
Галлюцинации
Эффект психоактивных веществ?
Да
Нарушены внимание и ориентированность? Заболевание протекает волнообразно?
Да
Делирий вследствие употребления психоактивных веществ; Синдром отмены с делирием
Нет
Нет
В клинической картине доминируют галлюцинации?
Да
Психотическое расстройство вследствие употребления психоактивных веществ
Нет
Острая интоксикация; Синдром отмены; Побочные эффекты лекарств
Следствие соматического заболевания?
Да
Нарушены внимание и ориентированность? Заболевание протекает волнообразно?
Да
Делирий вследствие другого медицинского состояния
Нет
Нет
Ухудшение как минимум в одном из когнитивных доменов: внимание, исполнительные функции, обучение и память, речь, перцептивно-моторные функции, социальное узнавание
Да
Нейрокогнитивное расстройство, вызванное другим медицинским состоянием, с поведенческими нарушениями
Нет
Психотическое расстройство вызванное другим медицинским состоянием
Сохраняется адекватная самооценка, другие психотические симптомы отсутствуют, галлюцинации переживаются в нескольких сенсорных модальностях, содержание галлюцинаций - сказочно-фантастическое
Да
Конверсионное расстройство
Нет
Галлюцинаторные переживания приемлемы в культуре?
Да
Нет патологии
Нет
Наблюдаются только во время эпизода повышенного настроения, раздражительности, экспансивности и энергичности?
Да
Биполярное расстройство I типа: маниакальный эпизод с психотическими симптомами
Нет
Наблюдаются только во время эпизода подавленного настроения, ослабления интереса и удовольствия, в сопровождении депрессивных симптомов?
Да
Большое депрессивное расстройство или Биполярное расстройство I или II типа: депрессивный эпизод с психотическими симптомами
Нет
Продолжительность галлюцинаций - 1 месяц или более?
Да
Бред, бессвязная речь, дезорганизованное поведение, кататонические проявления, негативная симптоматика
Нет
Нет
Да
Депрессивный или маниакальный эпизод в анамнезе
Да
Нет
Психотические симптомы наблюдаются одновременно с эпизодами расстройства настроения?
Нет
Да
Шизофрения (и коморбидное Биполярное расстройство I или II типа, или Большое депрессивное расстройство, если в анамнезе есть депрессивный или маниакальный эпизод)
Эпизоды расстройства настроения наблюдаются меньшую часть времени в острый и резидуальный период заболевания?
Нет
Да
Как минимум 6 месяцев
Да
Нет
Шизофреноформное расстройство (и коморбидное Биполярное расстройство I или II типа, или Большое депрессивное расстройство, если в анамнезе есть депрессивный или маниакальный эпизод)
Бред или галлюцинации в течение как минимум 2 недель; с начала заболевания не было депрессивных или маниакальных эпизодов
Да
Шизоаффективное расстройство
Нет
Психотические симптомы совпадают по времени с эпизодами расстройства настроения?
Да
Биполярное расстройство I или II типа, или Большое депрессивное расстройство с психотическими симптомами
Нет
Другое расстройство шизофренического спектра; другое психотическое расстройство
Продолжительность галлюцинаций - больше 1 дня, но меньше 1 месяца?
Да
Кратковременное психотическое расстройство
Нет
Ничто из перечисленного выше не подходит; галлюцинации приводят к ухудшению функционирования и дистрессу
Да
Другое расстройство шизофренического спектра; другое психотическое расстройство
Нет
Непатологические галлюцинации