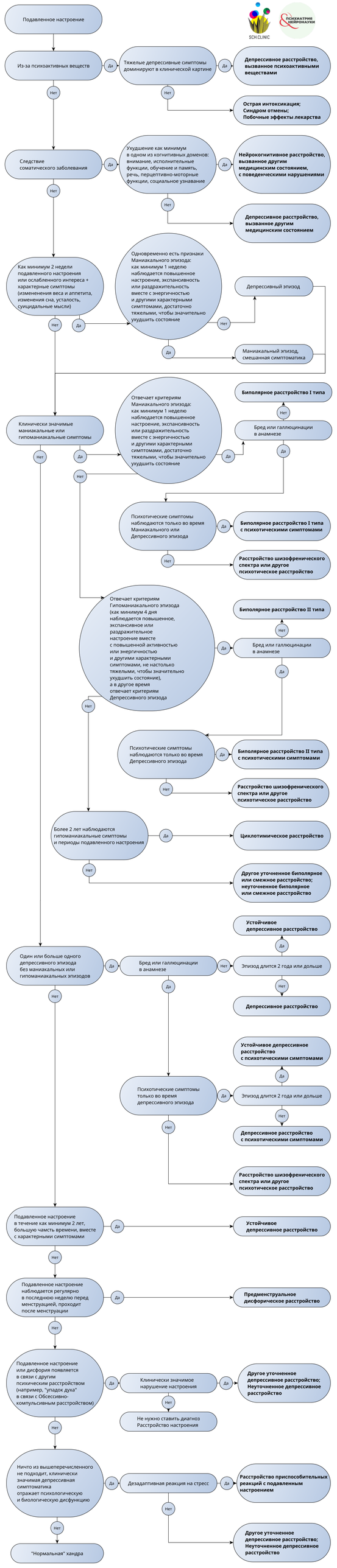
SCH.CLINIC
ПСИХИАТРИЯ НЕЙРОНАУКИ
Подавленное настроение
Из-за психоактивных веществ
Да
Тяжелые депрессивные симптомы доминируют в клинической картине
Да
Депрессивное расстройство, вызванное психоактивными веществами
Нет
Нет
Острая интоксикация; Синдром отмены; Побочные эффекты лекарства
Следствие соматического заболевания
Да
Ухудшение как минимум в одном из когнитивных доменов: внимание, исполнительные функции, обучение и память, речь, перцептивно-моторные функции, социальное узнавание
Да
Нейрокогнитивное расстройство, вызванное другим медицинским состоянием, с поведенческими нарушениями
Нет
Нет
Депрессивное расстройство, вызванное другим медицинским состоянием
Как минимум 2 недели подавленного настроения или ослабленного интереса + характерные симптомы (изменененения веса и аппетита, изменения сна, усталость, суицидальные мысли)
Нет
Да
Одновременно есть признаки Маниакального эпизода: как минимум 1 неделю наблюдается повышенное настроение, экспансивность или раздражительность вместе с энергичностью и другими характерными симптомами, достаточно тяжелыми, чтобы значительно ухудшить состояние
Нет
Депрессивный эпизод
Да
Маниакальный эпизод, смешанная симптоматика
Клинически значимые маниакальные или гипоманиакальные симптомы
Нет
Да
Отвечает критериям Маниакального эпизода: как минимум 1 неделю наблюдается повышенное настроение, экспансивность или раздражительность вместе с энергичностью и другими характерными симптомами, достаточно тяжелыми, чтобы значительно ухудшить состояние
Да
Биполярное расстройство I типа
Нет
Бред или галлюцинации в анамнезе
Да
Нет
Психотические симптомы наблюдаются только во время Маниакального или Депрессивного эпизода
Да
Биполярное расстройство I типа с психотическими симптомами
Нет
Расстройство шизофренического спектра или другое психотическое расстройство
Отвечает критериям Гипоманиакального эпизода (как минимум 4 дня наблюдается повышенное, экспансивное или раздражительное настроение вместе с повышенной активностью или энергичностью и другими характерными симптомами, не настолько тяжелыми, чтобы значительно ухудшить состояние), а в другое время отвечает критериям Депрессивного эпизода
Да
Биполярное расстройство II типа
Нет
Бред или галлюцинации в анамнезе
Да
Нет
Психотические симптомы наблюдаются только во время Депрессивного эпизода
Да
Биполярное расстройство II типа с психотическими симптомами
Нет
Расстройство шизофренического спектра или другое психотическое расстройство
Более 2 лет наблюдаются гипоманиакальные симптомы и периоды подавленного настроения
Да
Циклотимическое расстройство
Нет
Другое уточненное биполярное или смежное расстройство; неуточненное биполярное или смежное расстройство
Один или больше одного депрессивного эпизода без маниакальных или гипоманиакальных эпизодов
Да
Бред или галлюцинации в анамнезе
Нет
Эпизод длится 2 года или дольше
Да
Устойчивое депрессивное расстройство
Нет
Депрессивное расстройство
Нет
Да
Психотические симптомы только во время депрессивного эпизода
Да
Эпизод длится 2 года или дольше
Да
Устойчивое депрессивное расстройство с психотическими симптомами
Нет
Депрессивное расстройство с психотическими симптомами
Нет
Расстройство шизофренического спектра или другое психотическое расстройство
Подавленное настроение в течение как минимум 2 лет, большую часть времени, вместе с характерными симптомами
Да
Устойчивое депрессивное расстройство
Нет
Подавленное настроение наблюдается регулярно в последнюю неделю перед менструацией, проходит после менструации
Да
Предменструальное дисфорическое расстройство
Нет
Подавленное настроение или дисфория появляется в связи с другим психическим расстройством (например, "упадок духа" в связи с Обсессивно-компульсивным расстройством)
Да
Клинически значимое нарушение настроения
Да
Другое уточненное депрессивное расстройство; Неуточненное депрессивное расстройство
Нет
Не нужно ставить диагноз Расстройство настроения
Нет
Ничто из вышеперечисленного не подходит, клинически значимая депрессивная симптоматика отражает психологическую и биологическую дисфункцию
Да
Дезадаптивная реакция на стресс
Да
Расстройство приспособительных реакций с подавленным настроением
Нет
Другое уточненное депрессивное расстройство; Неуточненное депрессивное расстройство
Нет
"Нормальная" хандра